

## EXPOSITIONS MENSUELLES

**ARMEL NOIRY & MARLÈNE GREEN**

DU 27 AOÛT AU 25 SEPTEMBRE  
VERNISSAGE 29 AOÛT - 10H/12H15

**Art et patrimoine ligérien**  
Photographie - Joaillerie

COUP DE CŒUR



**ZÉNON KRZYZANOVSKI**

DU 1<sup>ER</sup> OCTOBRE AU 23 OCTOBRE  
VERNISSAGE 3 OCTOBRE - 10H/12H15

**Le musée s'invite à la vitrine**  
Collection de radios

TEMPS FORT LA RADIO



**CHRISTINE SUBIRA & MARIE-HÉLÈNE CHOVET**

DU 29 OCTOBRE AU 27 NOVEMBRE  
VERNISSAGE 31 OCTOBRE - 10H/12H15

**Travail et machines**  
Peinture

TEMPS FORT LES LUTTES OUVRIÈRES



**DELPHINE EYSSETTE & JONATHAN EXBRAYAT**

DU 3 DÉCEMBRE AU 31 DÉCEMBRE  
VERNISSAGE 5 DÉCEMBRE - 10H/12H15

**Mains créatrices**  
Photographie - Marqueterie

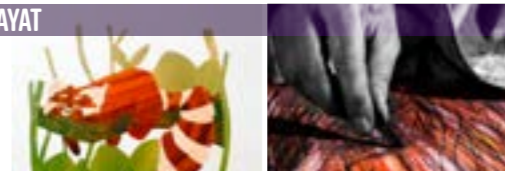

**EXPOSITION LOCALE**

DU 7 JANVIER AU 29 JANVIER  
VERNISSAGE 9 JANVIER - 10H/12H15

**Groupe autonome de peinture**  
Peinture

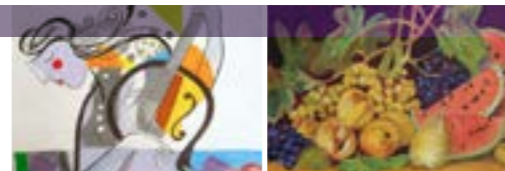

**JOHAN LAGRANGE**

DU 4 FÉVRIER AU 5 MARS  
VERNISSAGE 6 FÉVRIER - 10H/12H15

**Un talentueux auteur stéphanois**  
Bande-dessinée

TEMPS FORT LA BANDE DESSINÉE « COUP DE CŒUR



**CAROLE FONTANA - FRANÇOISE BOURET - ISABELLE PASTOUREL**

DU 11 MARS AU 2 AVRIL  
VERNISSAGE 13 MARS - 10H/12H15

**Mondes merveilleux**  
Céramique - Luminaires - Peinture



**DANIEL PERRET - FRÉDÉRIC PERRET - PAULINE SAUVIGNET**

DU 8 AVRIL AU 7 MAI  
VERNISSAGE 10 AVRIL - 10H/12H15

**Nature, source d'inspiration**  
Sculpture - Photographie

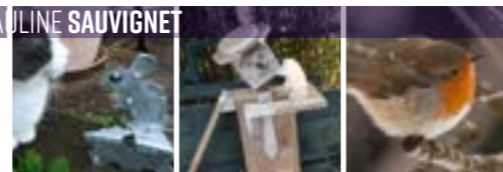

**CENTRE SOCIO-CULTUREL L'HORIZON**

DU 14 MAI AU 11 JUIN  
VERNISSAGE 22 MAI - 10H/12H15

**Exposition des adhérents**  
Couture - Peinture sur porcelaine



**ANNE-MARIE TELLEY - MARIE GONON**

DU 17 JUIN AU 16 JUILLET  
VERNISSAGE 19 JUIN - 10H/12H15

**Inspirations Végétales**  
Peinture - Joaillerie

COUP DE CŒUR

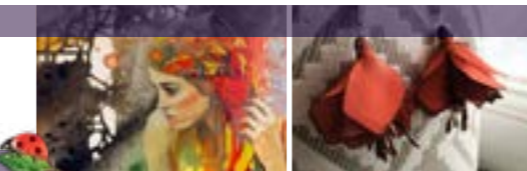

## PARENTHÈSES CRÉATIVES

Les parenthèses créatives sont au nombre de quatre par saison et sont présentées parallèlement aux expositions. Nous souhaitons, grâce à elles, mettre en avant des artisans et créateurs locaux et vous faire ainsi découvrir des objets de qualité produits essentiellement sur notre territoire.



**LÉA FORCH & MARTINE ROMEYER**

DU 27 AOÛT AU 12 NOVEMBRE

Céramiques



**JULIE BONNARD**

DU 13 NOVEMBRE AU 29 JANVIER

Créations textiles



**MARYLINE PERROT-MINOT**

DU 30 JANVIER AU 21 AVRIL

Créations végétales

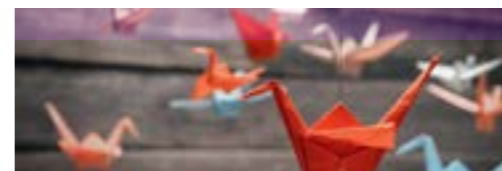

**SYLVIE BLACHON-GUICHARD**

DU 22 AVRIL AU 17 JUILLET

Origami

La Vitrine est un lieu qui existe depuis 2003.

**Billetterie**, vous pouvez venir y acheter les billets de cinéma et de spectacle du Centre Culturel Le Sou.

**Point info**, de la documentation est à votre disposition sur les différentes randonnées, activités sportives ou historiques, ainsi que les sorties culturelles, à faire dans la région.

**Espace galerie**, tout au long de la saison, dix expositions et quatre parenthèses culturelles vous sont proposées.

Elles vous donne l'occasion de venir découvrir une grande diversité d'artistes et de créations. De la céramique à la création végétale, en passant par la bande dessinée, tous sont très différents, mais tous sont locaux et soucieux de la qualité de leur travail.



**La Vitrine**  
SALLE D'EXPOSITION • LA TALAUDIÈRE

Le Sou

La Vitrine

La Maison du Patrimoine et de la Mesure

La Bibliothèque

**Horaires d'ouverture**  
Mercredi - Jeudi - Vendredi : 15h à 18h30 • Samedi : 9h30 à 12h30  
19 rue de la République • 04 77 53 49 93 • lavitrine@latalaudiere.fr  
[www.mairie-la-talaudiere.fr/vitrine](http://www.mairie-la-talaudiere.fr/vitrine) • [@lavitrinedelatalaudiere](https://www.facebook.com/lavitrinedelatalaudiere)

Ville de La **alaudière**  
[www.mairie-la-talaudiere.fr](http://www.mairie-la-talaudiere.fr)



**La Vitrine**  
SALLE D'EXPOSITION

SAISON 2020-2021

